

# BENEFICIOS EUROFITNESS

---



# LOWI | Fibra + Móvil +

Todas las nuevas contrataciones convergentes y los clientes de Lowi que se hagan convergentes tienen Prime incluido hasta 1 año.

EXCLUSIVO RETAIL

29,95€

Al mes

Fibra+Móvil  
300Mb 12GB



31,95€

Al mes

Fibra+Móvil  
300Mb 20GB



34,95€

Al mes

Fibra+Móvil  
300Mb 50GB



36,95€

Al mes

Fibra+Móvil  
600Mb 50GB



39,90€

Al mes

Fibra+<sup>Lineas</sup>2 Móvil  
600Mb 30GB+30GB



42,95€

Al mes

Fibra+Móvil  
1Gb 75GB



# LOWI | Nueva oferta Fibra Fit + Móvil

Fibra Fit, la fibra propia de Lowi.

## Fibra Fit

600Mb

Móvil **5G**

15GB

PRECIO  
DEFINITIVO

**20€**  
Al mes

## Fibra Fit

1Gb

Móvil **5G**

100GB

PRECIO  
DEFINITIVO

**28€**  
Al mes

## Fibra Fit

1Gb

Móvil **5G**

200GB

PRECIO  
DEFINITIVO

**33€**  
Al mes

Con 12 meses de permanencia

# LOWI | Oferta Solo Móvil Mayo'24

Exclusivo para portabilidades

**7,95€**

Al mes  
Ilimitadas

**20GB**



**9,95€**

Al mes  
Ilimitadas

**50GB**



Hasta el 31 - mayo - 2024

Exclusivo altas nuevas

**7,95€**

Al mes  
Ilimitadas

**12GB**



**9,95€**

Al mes  
Ilimitadas

**30GB**



Para portabilidades y altas nuevas

**14,95€**

Al mes  
Ilimitadas

**75GB**



**19,95€**

Al mes  
Ilimitadas

**150GB**



# TARIFAS CLASICAS

# LOWI | Beneficios socio y empleado



**PRIMERA  
FACTURA  
GRATIS •  
TARJETA  
AMAZON  
EQUIVALENTE**



## EMPLEADO / SOCIO DEL CLUB

TARIFA CONTRATADA

**PRIMERA FACTURA GRATIS • TARJETA  
AMAZON EQUIVALENTE**

Móvil 12GB+ Fibra 300Mbps  
@ 29,95€



**29,95 €**

Móvil 50GB+ Fibra 300Mbps  
@ 34,95€



**34,95 €**

Móvil 50GB+ Fibra 600Mbps  
@ 36,95€



**36,95 €**

2 Móviles x 30GB+ Fibra 600Mbps  
@ 39,90€



**39,90 €**

Móvil 75GB + Fibra 1GB  
@ 42,95€



**42,95 €**

\* Las líneas móviles deben ser origen portabilidad



**IMPORTE PARA EL CLUB**



## CLUB EUROFITNESS

| TARIFA CONTRATADA               | IMPORTE ECONÓMICO PARA EL CLUB |
|---------------------------------|--------------------------------|
| Móvil 12GB+300Mbps @ 29,95€     | 0 €                            |
| Móvil 50GB+300Mbps @ 34,95€     | 34,95 €                        |
| Móvil 50GB+600Mbps @ 36,95€     | 36,95 €                        |
| Móvil 2 x 30GB+600Mbps @ 39,90€ | 39,90 €                        |
| Móvil 75GB + Fibra 1GB @ 42,95€ | 42,95 €                        |

\* Bono adicional de € por paquetes fibra mensuales para el club.

| BONO MENSUAL VENTAS PAQUETES | REGALO EUROFITNES CLUB |
|------------------------------|------------------------|
| 0-3                          | 0,00 €                 |
| 4 A 7                        | 180,00 €               |
| 8 A 10                       | 250,00 €               |
| 11+                          | 500,00 €               |

\* Cupón Amazon para Manager del club por volumen de paquetes mensual de su club.

| BONO MENSUAL VENTAS PAQUETES | CUPON AMAZON MANAGER |
|------------------------------|----------------------|
| 0-3                          | 0,00 €               |
| 4 A 7                        | 180,00 €             |
| 8 A 10                       | 250,00 €             |
| 11+                          | 500,00 €             |

\* Las líneas móviles deben ser origen portabilidad

# TARIFAS FIT

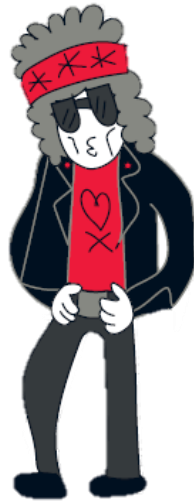



# LOWI | Beneficios socio y empleado. TARIFAS FIT



**PRIMERA  
FACTURA  
GRATIS •  
TARJETA  
AMAZON  
EQUIVALENTE**



## EMPLEADO / SOCIO DEL CLUB

TARIFA CONTRATADA

**PRIMERA FACTURA GRATIS • TARJETA  
AMAZON EQUIVALENTE**

Móvil 15GB+ Fibra 600Mbps  
@ 20,00€

20,00 €

Móvil 100GB+ Fibra 1 Gb  
@ 28,00€

28,00 €

Móvil 200GB + Fibra 1GB  
@ 33,00€

33,00 €

\* Solo para zonas de cobertura de Fibra directa. Las líneas móviles deben ser origen portabilidad

# LOWI | Beneficios socio y empleado. TARIFAS FIT



## CLUB EUROFITNESS

### TARIFA CONTRATADA

### IMPORTE ECONÓMICO PARA EL CLUB

Móvil 15GB+ Fibra 600Mbps  
@ 20,00€

00,00 €

Móvil 100GB+ Fibra 1 Gb  
@ 28,00€

28,00 €

Móvil 200GB + Fibra 1GB  
@ 33,00€

33,00 €

\* Solo para zonas de cobertura de Fibra directa. Las líneas móviles deben ser origen portabilidad



# FORMULARIO REGISTRO

---

**ENLACE QR**



**ENLACE REGISTRO**

[Leads Lowi \(gestioncrm.com\)](https://gestioncrm.com)

**Lowi**

*Simple*